



Fondo Asilo, Migrazione e Integrazione (FAMI) 2021 – 2027

Obiettivo Specifico 2 – Migrazione regolare e integrazione – Misura di attuazione 2.41 – Attività di applicazione 2.41 – Interventi di Capacity Building, Qualificazione

Rafforzamento Degli Uffici Pubblici delle Prefetture (GIA 7 FES 2021-2027)

PROGETTO 2.41.11.02 – Supporto Sistemico all'Ufficio Sistema Territoriale Migranti e Accoglienza / Profilo Funzi Bologna / CUP F18B20000000000



# CARATTERISTICHE DELLE PERSONE ACCOLTE

AREA METROPOLITANA DI BOLOGNA E CIRCONDARIO IMOLESE

A partire dal dicembre 2024, grazie al consolidamento del nuovo sistema di raccolta e analisi dei dati sull'accoglienza, le statistiche relative alle caratteristiche delle persone accolte nel CAS dell'Area Metropolitana di Bologna riguardano dati di flusso.

Le statistiche relative ai mesi di novembre 2024 e giugno 2024 si basano su dati statici, mentre "fotografie" della situazione in date precise (1/11/2023 e 18/06/2024).

I dati di flusso, invece, forniscono informazioni relative a gruppi di persone presenti in un determinato periodo di tempo, permettendone una sguardo più dinamico e realistico del fenomeno.

1

**GENERE**

Area metropolitana Bologna e Circondario Imolese

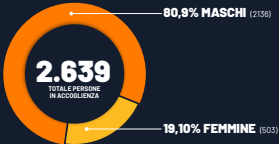

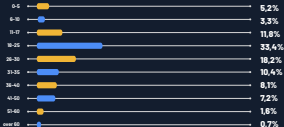
**2****ETÀ**  
Area metropolitana Bologna e Circondario Imolese**ETÀ  
MEDIA** 25,6



## 4

## TIPOLOGIA MIGRANTI

### Area metropolitana Bologna e Circondario Imolese

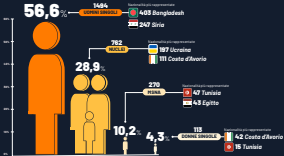

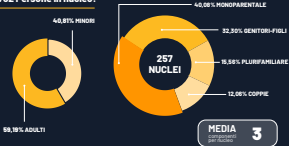
**5****FOCUS NUCLEI FAMILIARI**  
Area metropolitana Bologna e Circondario Imolese**762 Persone in nucleo:**

6

STATUS GIURIDICO  
Area metropolitana Bologna e Circondario Imolese



**70%**  
RICHIEDENTI  
ASILO

**11%**

ALTRO\*

**7%**

PROTEZIONE TEMPORANEA

**6%**

PROTEZIONE SPECIALE

**4%**

PROTEZIONE SUSSIDIARIA

**2%**

STATUS RIFUGIATO