



Fondo Asilo, Migrazione e Integrazione (FAMI) 2021 – 2027

Obiettivo Specifico 2 – Migrazione regolare e integrazione – Misura di attuazione 2.41 – Attività di applicazione 2.41 – Interventi di Capacity Building, Qualificazione

Rafforzamento Degli Uffici Pubblici delle Prefetture (GIA 7 FES 2021-2027)

PROGETTO 2.41.11.02 – Servizi Integrati di Rete all'Interno Territoriale Migranti e Accoglienza / Progetti di Rete / CUP F19B20000000000



CARATTERISTICHE DELLE PERSONE ACCOLTE

AREA METROPOLITANA DI BOLOGNA E CIRCONDARIO IMOLESE

A partire dal dicembre 2024, grazie al consolidamento del nuovo sistema di raccolta e analisi dei dati sull'accoglienza, le statistiche relative alle caratteristiche delle persone accolte nel CAS dell'Area Metropolitana di Bologna riguardano dati di flusso.

Le pubblicazioni precedenti (novembre 2023 e giugno 2024) si basavano su dati statici, riferiti a "fotografie" della situazione in date precise (30/11/23 e 30/06/24).

I dati di flusso, invece, forniscono informazioni relative a gruppi di persone presenti in un determinato periodo di tempo, permettendoci una sguardo più dinamico e realistico del fenomeno.

1

GENERE

Area metropolitana Bologna e Circondario Imolese

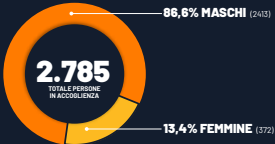

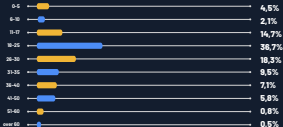
2**ETÀ**
Area metropolitana Bologna e Circondario ImoleseETÀ
MEDIA **24,9**

4

TIPOLOGIA MIGRANTI Area metropolitana Bologna e Circondario Imolese

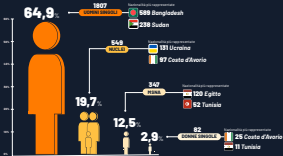

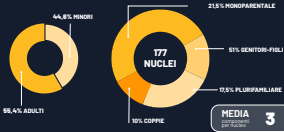
5**FOCUS NUCLEI FAMILIARI**
Area metropolitana Bologna e Circondario Imolese**549 Persone**

6

STATUS GIURIDICO
Area metropolitana Bologna e Circondario Imolese



78,6%
RICHIEDENTI
ASILO

6,7%

PROTEZIONE SPECIALE

4,8%

ALTRO*

4,3%

PROTEZIONE TEMPORANEA

2,9%

PROTEZIONE SUSSIDIARIA

2,6%

STATUS RIFUGIATO