



Ministero
dell'Interno e degli Affari Europei



Ministero degli Affari Regionali



REGIONE
EMILIA-ROMAGNA

Fondo Asili, Migrazione e Integrazione (FAMI) 2021 - 2027

Obiettivo Specifico n.2 - Migrazione legale e integrazione - Misura di attuazione 2.4) - Azioni di applicazione 2.4.a) - Interventi di Capacity Building, Qualificazione e Rafforzamento Degli Uffici Pubblici della Prefettura (02.1.1.0 2021-2026)

PROG-2021- 0.1.0-TE.P.A. - Supporto Istituzionale al Sistema Territoriale Migranti e Accoglienza / Prefettura di Bologna / CUP F80G4000000007



CARATTERISTICHE DELLE PERSONE ARRIVATE

REGIONE EMILIA-ROMAGNA



ANNO 2024

1

GENERE
Regione Emilia-Romagna

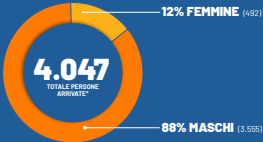

2

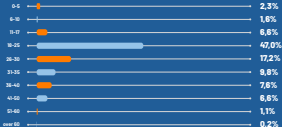
ETÀ
Regione Emilia-RomagnaETÀ
MEDIA **25,8**

4

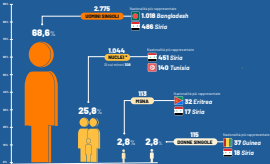
TIPOLOGIA MIGRANTI
Regione Emilia-Romagna

*Dato comprende il nucleo con il nucleo così come indicato nella foto: anagrafiche trascritte dal Ministero dell'Interno: genitori/figli, sole coniugi, plurifamiliare con gradi di parentela del 1° e 2° grado (adulti e figli)